

Tanggal Efektif <i>Effective date</i>	01-FEB-17
No. Surat Pernyataan Efektif <i>Effective Statement</i>	S-43/D.04/2017
Tanggal Peluncuran <i>Inception Date</i>	10-FEB-17
Mata Uang <i>Currency</i>	IDR
Harga Unit (NAB per Unit) <i>Unit Price (NAV per Unit)</i>	1,523.90
Total Nilai Aktiva Bersih <i>Total Net Asset Value</i>	299.85 B
Minimum Investasi Awal <i>Minimum Initial Investment</i>	100,000.00
Jumlah Unit Ditawarkan <i>Number of Offered Units</i>	1,000,000,000.00
Biaya Pembelian <i>Subscription Fee</i>	Tidak ada
Biaya Penjualan Kembali <i>Redemption Fee</i>	Tidak ada
Biaya Pengalihan <i>Switching Fee</i>	Tidak ada
Biaya Manajemen <i>Management Fee</i>	Max. 1.5 % p.a
Biaya Kustodian <i>Custodian Fee</i>	Max. 0.5% p.a
Bank Kustodian <i>Custodian Bank</i>	Bank CIMB Niaga
Geografi Aset <i>Asset Geography</i>	Dalam Negeri / Domestic

**MANAJER INVESTASI | Investment Manager**

PT Samuel Aset Manajemen ("SAM") didirikan berdasarkan Akta No. 166 tanggal 14 Mei 1997 dan memperoleh izin sebagai manajer investasi dari BAPEPAM No. KEP 06/PM/MI/1997 tanggal 21 Agustus 1997. SAM adalah perusahaan investasi yang menyediakan layanan produk investasi untuk nasabah domestik dan internasional.

SAM was established based on Notarial Deed No. 166 dated 14 May 1997 and obtained in investment management from BAPEPAM on its Letter No. KEP-06/PM/MI/1997 dated 21 August 1997. SAM is an investment company that provides a comprehensive range of investment management products for domestic and international investors.

**TUJUAN DAN MANFAAT INVESTASI | Investment Objectives and Benefits**

Memberikan tingkat pengembalian investasi melalui instrumen pasar uang dan/atau Efek Bersifat Utang dengan jangka waktu dan/atau sisa jatuh temponya tidak lebih dari 1 (satu) tahun serta melalui penempatan instrumen pasar uang dan/atau Efek Bersifat Utang dengan jangka waktu dan/atau sisa jatuh temponya tidak lebih dari 1 (satu) tahun secara selektif dengan tingkat likuiditas yang terukur.

Aiming to obtain rate of return by selectively investing in Money Market instruments and / or debt instruments which are due within 1 (one) year and / or less with measurable level of liquidity.

**DESKRIPSI PRODUK INVESTASI | Investment Product Description**

Reksa Dana Pasar Uang adalah jenis reksa dana yang melakukan investasi pada instrumen pasar uang dan/atau efek bersifat utang dengan jatuh tempo kurang dari satu tahun.

Money Market Mutual Fund is a type of mutual fund that invests in money market instruments and/or debt securities with a maturity period of less than one year.

**KEBIJAKAN INVESTASI | Investment Policy**

100%	Pasar Uang dan/ atau Efek Utang <i>Money Market and/ or debt securities</i>
------	--

**10 PORTOFOLIO TERBESAR (berdasarkan abjad)**

**Top 10 Holding (in alphabetical order)**

BBRI02DCN2	1.7%
FIFA06BCN3	1.7%
FR0090	6.6%
MBMA01ACN4	3.3%
Money Market	68.9%
PBS003	3.3%
SANF05ACN1	2.7%
SMADM05BCN2	1.3%
SMFP07BCN3	1.7%
TUFI06ACN2	1.7%

**ALOKASI ASET | Asset Allocation**

31.10 %	Obligasi   <i>Bond</i>
68.90 %	Pasar Uang   <i>Money Market</i>

**RISIKO-RISIKO UTAMA | Main Risks**

- Risiko Perubahan Kondisi Ekonomi dan Politik | *Risk of Deteriorating Economic and Political Conditions*
- Risiko Wanprestasi | *Risk of Default*
- Risiko Berkurangnya Nilai Unit Penyertaan | *Risk of decreased value of participating unit*
- Risiko Pembubaran dan Likuidasi | *Risk of Dissolution*
- Risiko Likuiditas | *Risk of Liquidity*
- Risiko Konsentrasi Portofolio Efek | *Securities Portfolio Concentration Risk*

**KINERJA | Performance**

	YTD	1 Month	3 Months	6 Months	1 Year	3 Years	5 Years	CAGR*
SAM Dana Kas	1,28%	0,19%	0,59%	1,68%	4,66%	13,76%	21,10%	4,66%
IDRE3MO	1,28%	0,26%	0,77%	1,55%	3,23%	10,44%	16,88%	3,90%
Best Monthly Return	Feb-19	0.63 %						
Worst Monthly Return	Sep-22	-0.03 %						

**KINERJA SEJAK DILUNCURKAN**

*Unit Price Movement since inception*

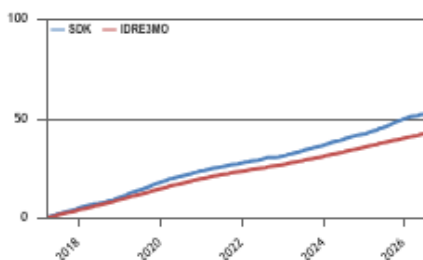

**KINERJA BULANAN DALAM 5 TAHUN TERAKHIR**

*Monthly Returns during the last 5 years*

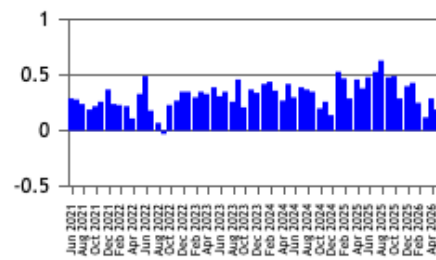

**PROFIL RISIKO | Risk Profile**

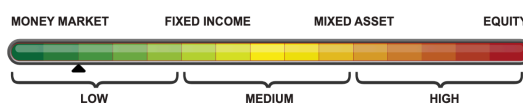

**Contact SAM**

Menara Imperium, Lobby GF Jl. Rasuna Said, Kav. 1 Jakarta 12980  
E: marketing@sam.co.id  
T: +62-21-28548800

Rekening Pembelian Reksadana  
800 143 230 100 - Bank CIMB Niaga Tbk. - Reksa Dana SAM Dana Kas

Prospektus dapat diakses di [www.sam.co.id](http://www.sam.co.id)  
Prospectus is available at [www.sam.co.id](http://www.sam.co.id)

Informasi Bukti Kepemilikan dapat diakses di <https://akses.ksei.co.id/>  
Mutual Fund Units Ownership is available at <https://akses.ksei.co.id/>

**PENAFIAN | DISCLAIMER**

- INVESTASI MELALUI REKSA DANA MENGANDUNG RISIKO. SEBELUM MEMUTUSKAN BERINVESTASI, CALON INVESTOR WAJIB MEMBACA DAN MEMAHAMI PROSPEKTUS. KINERJA HISTORIS TIDAK MENJAMIN/ MENCERMINKAN INDIKASI KINERJA DI MASA YANG AKAN DATANG | *INVESTING THROUGH MUTUAL FUNDS CARRIES RISKS. BEFORE DECIDING TO INVEST, PROSPECTIVE INVESTORS ARE REQUIRED TO READ AND UNDERSTAND THE PROSPECTUS. PAST PERFORMANCE DOES NOT GUARANTEE NOR REFLECT ANY INDICATION OF FUTURE PERFORMANCE*
- OTORITAS JASA KEUANGAN TIDAK MEMBERIKAN PERNYATAAN MENYETUJUI ATAU TIDAK MENYETUJUI EFEK INI, TIDAK JUGA MENYATAKAN KEBENARAN ATAU KECUKUPAN ISI PROSPEKTUS REKSA DANA INI. SETIAP PERNYATAAN YANG BERTENTANGAN DENGAN HAL-HAL TERSEBUT ADALAH PERBUATAN MELANGGAR HUKUM | *THE FINANCIAL SERVICES AUTHORITY (OJK) NEITHER APPROVES NOR DISAPPROVES OF THESE SECURITIES, NOR DOES IT REPRESENT THE ACCURACY OR ADEQUACY OF THE CONTENTS OF THIS MUTUAL FUND PROSPECTUS. ANY STATEMENT TO THE CONTRARY SHALL CONSTITUTE A VIOLATION OF THE LAW*
- PT Samuel Aset Manajemen selaku Manajer Investasi terdaftar dan diawasi oleh OJK | *PT Samuel Aset Manajemen, as the Investment Manager, is registered with and supervised by the Financial Services Authority (OJK)*
- Manajer Investasi dapat menolak permohonan Anda apabila tidak memenuhi persyaratan dan peraturan yang berlaku | *The Investment Manager reserves the right to reject your application should it fail to meet the applicable requirements and regulations*
- Anda harus membaca dengan teliti Ringkasan Informasi Produk dan/atau Layanan ini sebelum menyetujui pembelian produk dan berhak bertanya kepada Agen Penjual Efek Reksa Dana (APERD) atas semua hal terkait Ringkasan Informasi | *You are required to carefully read this Product and/or Service Information Summary prior to approving any product purchase, and you are entitled to inquire with the Mutual Fund Securities Selling Agent (APERD) regarding any matters related to this Information Summary*
- Produk dan/atau Layanan ini. Ringkasan Informasi Produk dan/atau Layanan ini bukan merupakan bagian dari prospektus. Anda wajib untuk tetap membaca dan memahami prospektus sebelum berinvestasi | *This Product and/or Service Information Summary does not constitute part of the prospectus. You are obligated to read and understand the prospectus prior to making any investment*
- Reksa Dana merupakan produk pasar modal dan bukan produk yang diterbitkan oleh APERD. APERD tidak bertanggung jawab atas segala tuntutan dan risiko atas pengelolaan portofolio Reksa Dana | *A Mutual Fund is a capital market product and is not a product issued by the Mutual Fund Securities Selling Agent (APERD). The APERD bears no responsibility for any claims and risks arising from the management of the Mutual Fund portfolio*