

**Reksa Dana Pasar Uang****Tanggal Efektif RD**

22 Juli 2014

**No. Surat Pernyataan Efektif RD**

S-358/D.04/2014

**Tanggal Peluncuran**

20 Oktober 2014

**Mata Uang**

Indonesian Rupiah (IDR)

**Harga Unit (NAB per Unit)**

Rp 1,962.57

**Total Nilai Aktiva Bersih**

Rp 12,05 Triliun

**Minimum Investasi Awal**

Rp 10,000,-

**Jumlah Unit yang Ditawarkan**

15,000,000,000 Unit

**Periode Penilaian**

Harian

**Pembelian Minimum**

Rp 10,000,-

**Biaya Pembelian**

Tidak ada

**Biaya Penjualan**

Tidak ada

**Biaya Pengalihan**

Maks. Sebesar Biaya Pembelian yang Berlaku pada Reksa Dana yang Dituju

**Biaya Manajemen**

Maks. 3.50% p.a

**Biaya Kustodian**

Maks. 0.20% p.a.

**Bank Kustodian**

PT BANK HSBC INDONESIA

**Kode ISIN**

IDN000183902

**Manfaat Investasi Reksa Dana**

Pengelolaan Secara Profesional  
Potensi Pertumbuhan Nilai Investasi  
Diversifikasi Investasi  
Likuiditas  
Transparansi Informasi

**Risiko Reksa Dana**

Risiko perubahan kondisi ekonomi dan politik di dalam maupun di luar negeri.  
Risiko berkurangnya nilai unit penyertaan yang diterima oleh pemodal.  
Risiko perubahan peraturan oleh regulator.  
Risiko likuiditas

**Parameter Risiko**

**Rendah** **Sedang** **Tinggi**

Keterangan:  
Reksa dana SMMF berinvestasi 100% pada instrumen pasar uang dalam negeri &/ deposito &/ efek bersifat utang yang memiliki jangka waktu dan/atau sisa jatuh tempo tidak lebih dari setahun. Investor memiliki risiko perubahan tingkat suku bunga.

**Rekening Reksa Dana**

**Bank Central Asia, cab. BEI, Jakarta**  
Reksa Dana Sucorinvest Money Market Fund  
A/C. 458 3163 801

**Bank Mandiri, cab. BEI, Jakarta**  
Reksa Dana Sucorinvest Money Market Fund  
A/C. 104 000 4843 848

**Bank HSBC Indonesia**  
Reksa Dana Sucorinvest Money Market Fund  
A/C. 001 879279 069

**Profil Sucorinvest Asset Management**

Sucorinvest Asset Management berdiri sejak 1997, terdaftar dan diawasi oleh Otoritas Jasa Keuangan berdasarkan izin dari BAPEPAM & LK No.Kep-01/PM/MI/1999 tertanggal 1 Juni 1999. Perusahaan mengelola berbagai produk reksa dana yang telah meraih beragam penghargaan, baik nasional maupun internasional. Sepanjang tahun 2025 Sucorinvest Asset Management telah menerima berbagai Penghargaan yaitu salah satunya sebagai Asset Management Company of the Year Indonesia 2025 dan Asset Management Company of the year South-East Asia dari Global Banking & Finance Awards 2025. Didukung tim yang berpengalaman, kinerja reksa dana yang baik dan konsiten telah mendorong perusahaan bertumbuh pesat. Per akhir April 2026, Sucor Asset Management membukukan dana kelolaan lebih dari Rp 49.80 Triliun.

**Tujuan Investasi**

Sucorinvest Money Market Fund bertujuan untuk memberikan tingkat likuiditas yang tinggi untuk memenuhi kebutuhan dana tunai dalam waktu yang singkat sekaligus memberikan tingkat pendapatan investasi yang menarik.

**Kebijakan Investasi**

- Instrumen Pasar Uang Dalam Negeri &/ EBU : 100%  
(dengan jangka waktu <= dari 1 thn &/ sisa Jatuh Tempo <=1 thn) &/ Deposito

**Alokasi Portofolio Reksa Dana**

- Obligasi &/ Sukuk Pemerintah RI (dgn. jangka waktu <= 1 thn &/ sisa jatuh tempo <= 1 thn) : 14.43%
- Obligasi &/ Sukuk Korporasi (dgn. jangka waktu <= 1 thn &/ sisa jatuh tempo <= 1 thn) : 50%
- Deposito dan Setara Kas : 35.57%

**Alokasi Efek Terbesar** (Berdasarkan Urutan Abjad)

Obligasi Negara Republik Indonesia Seri FR0056	4.50%
SBSN Seri PBS003	4.23%
SBSN Seri PBS032	4.19%
TD Bank Bri	3.38%
TD Bank Capital	5.64%
TD PT Bank Aladin Syariah	5.11%
TD PT Bank Mandiri (persero), Tbk	4.56%
TD PT Bank Mega Tbk	3.38%
TD PT Bank Victoria International Tbk	3.41%
TD PT BPD Sumatera Selatan Dan Bangka Belitung	7.47%

**Kinerja Reksa Dana**

Kinerja	YTD	1 Bulan	3 Bulan	6 Bulan	1 Tahun	3 Tahun	5 Tahun	Sejak Peluncuran
SUCORINVEST MONEY MARKET FUND (SMMF)	1.37%	0.36%	0.99%	2.16%	5.06%	15.38%	25.7%	96.26%
Tolok Ukur *	1.19%	0.38%	0.84%	1.88%	4.66%	15.19%	23.84%	82.56%
Kinerja Bulanan Tertinggi:	3.1%	(Jun-15)						
Kinerja Bulanan Terendah:	-0.83%	(Apr-15)						

\*Mulai Maret 2023 tolok ukur yang digunakan SMMF dan dihitung kembali sejak tanggal peluncuran adalah 50% Rata-rata Deposito 3 bulan (IDRE3MO) + 50% PHEI 1 yr IDR Composite.

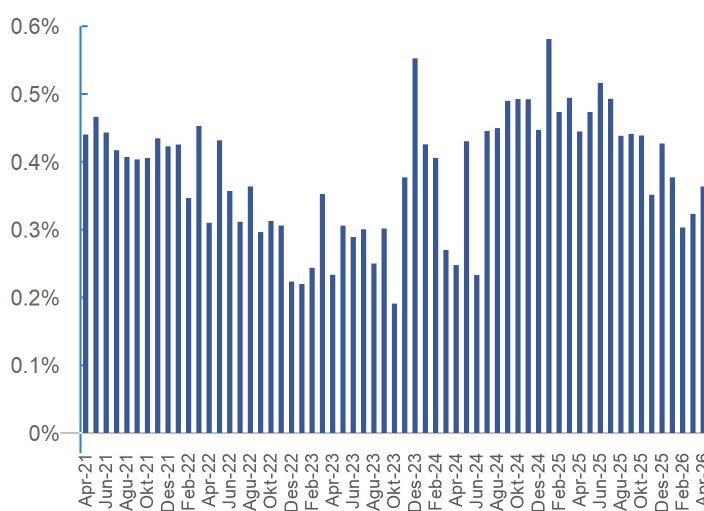
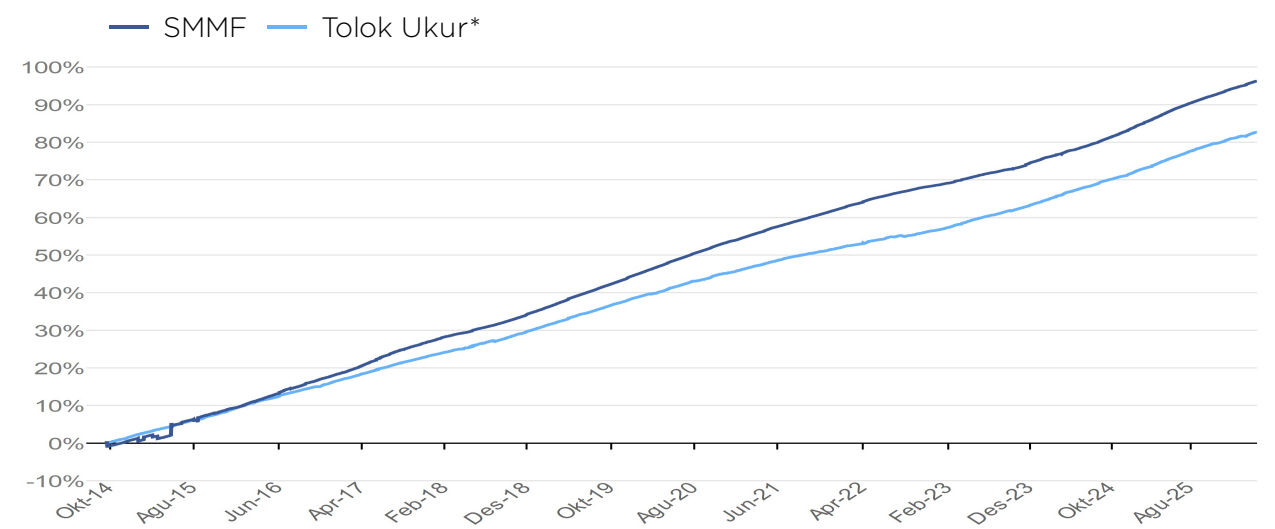
**Kinerja Bulanan dalam 5 Tahun terakhir****Kinerja Reksa Dana Sejak Diluncurkan****Statistik Portofolio Obligasi Reksa Dana**

Bonds Portfolio Duration	0.39
Avg. Bonds Portfolio TTM	0.44
Current Highest TTM	0.97

**Penghargaan****14th Infobank-Isentia Digital Brand Appreciation 2025**

Reksa Dana Terbaik 2025 - Reksa Dana Pasar Uang  
Terbaik Kedua Reksa Dana 2025 - Reksa Dana Campuran Sucorinvest Money Market Fund

**InvestorTrust.id X PT Infovesta Utama Best Mutual Fund Awards 2024**

Reksa Dana Pasar Uang - Periode 5 Tahun

**Majalah Investor - Infovesta Best Mutual Funds Awards 2023**

Reksa Dana Pasar Uang - Periode 3 Tahun - Aset Di Atas Rp 1 Triliun

Reksa Dana Pasar Uang - Periode 5 Tahun - Aset Di Atas Rp 1 Triliun

**Majalah Investor - Infovesta Best Mutual Funds Awards 2022**

Reksa Dana Pasar Uang Terbaik Periode 3 Tahun Aset Di Atas Rp 1 Triliun

Reksa Dana Pasar Uang Terbaik Periode 5 Tahun Aset Di Atas Rp 1 Triliun

**Profil Bank Kustodian**

PT Bank HSBC Indonesia telah beroperasi di Indonesia sejak 1989 yang merupakan bagian dari HSBC Group dan telah memperoleh persetujuan untuk menjalankan kegiatan usaha sebagai Kustodian di bidang Pasar Modal dari Otoritas Jasa Keuangan ("OJK") No. KEP-02/PM.2/2017 tertanggal 20 Januari 2017 dan oleh karenanya HSBC terdaftar dan diawasi oleh OJK. PT Bank HSBC Indonesia saat ini merupakan salah satu bank Kustodian terbesar di Indonesia.

**Akses Prospektus untuk informasi lebih lanjut melalui website: [www.sucorinvestam.com](http://www.sucorinvestam.com)**

Sesuai peraturan OJK yang berlaku, Surat Konfirmasi atas transaksi pembelian, penjualan kembali dan pengalihan Reksa Dana merupakan bukti hukum yang sah atas kepemilikan Reksa Dana yang akan disediakan oleh Bank Kustodian melalui laman <https://akses.ksei.co.id/>.

INVESTASI MELALUI REKSA DANA MENGANDUNG RISIKO. SEBELUM MEMUTUSKAN BERINVESTASI, CALON INVESTOR WAJIB MEMBACA DAN MEMAHAMI PROSPEKTUS, KINERJA MASA LALU TIDAK MENJAMIN/MENCERMINKAN INDIKASI KINERJA DI MASA YANG AKAN DATANG. OTORITAS JASA KEUANGAN TIDAK MEMBERIKAN PERNYATAAN MENYETUJUI ATAU TIDAK MENYETUJUI EFEK INI, TIDAK JUGA MENYATAKAN KEBENARAN ATAU KECUKUPAN ISI PROSPEKTUS REKSA DANA INI. SETIAP PERNYATAAN YANG BERTENTANGAN DENGAN HAL-HAL TERSEBUT ADALAH PERBUATAN MELANGGAR HUKUM.

Reksa dana merupakan produk Pasar Modal dan bukan produk yang diterbitkan oleh Agen Penjual/Perbankan. Agen Penjual Efek Reksa Dana tidak bertanggung jawab atas tuntutan dan risiko pengelolaan portfolio reksa dana yang dilakukan oleh Manajer Investasi. Ringkasan informasi produk ini tidak menggantikan Prospektus Reksa Dana dan disiapkan oleh PT Sucorinvest Asset Management hanya untuk kebutuhan informasi dan bukan merupakan suatu bentuk penawaran untuk membeli atau permintaan untuk menjual. Segala perhatian telah diberikan secara seksama untuk menyakinkan bahwa informasi yang disajikan dalam dokumen ini tidak menyesatkan namun tidak ada jaminan terhadap akurasi dan kelengkapannya. Laporan ini dapat berubah sewaktu-waktu tanpa pemberitahuan terlebih dahulu. Apabila perlu, investor disarankan untuk meminta pendapat profesional sebelum mengambil keputusan berinvestasi. Kinerja masa lalu tidak serta-merta menjadi petunjuk untuk kinerja di masa mendatang, dan bukan juga merupakan perkiraan yang dibuat untuk memberikan indikasi mengenai kinerja atau kecenderungannya di masa mendatang.

PT Sucorinvest Asset Management berizin dan diawasi oleh OJK, dengan nomor registrasi KEP-01/PM/MI/1999.

