

## Fund Fact Sheet

## Allianz Alpha Sector Rotation Kelas A



## Jenis Reksa Dana

Reksa Dana Saham

## Tanggal Efektif

09 Agustus 2010

## No. Surat Pernyataan Efektif OJK

S-7233/BL/2010

## Tanggal Peluncuran

18 Agustus 2010

## Denominasi

Rupiah Indonesia

## Harga (NAB) - Rupiah/Unit

Rp 1.506,54

## Total Nilai Aktiva Bersih

Rp 112,69 Miliar

## Total NAB Seluruh Share Class

Rp 191,33 Miliar

## Total Unit Yang Ditawarkan

2.000.000.000,00 (Dua Miliar) Unit

## Minimum Investasi Awal

Rp 100.000,00 (Seratus Ribu Rupiah)

## Minimum Investasi Selanjutnya

Rp 100.000,00 (Seratus Ribu Rupiah)

## Periode Valuasi

Harian

## Biaya Manajer Investasi

Maks. 3,00% p.a

## Biaya Pembelian

Maks. 5,00% (dari nilai transaksi)

## Biaya Penjualan Kembali

Maks. 2,00% (dari nilai transaksi)

## Biaya Pengalihan

Maks. 0,50% (dari nilai transaksi)

## Biaya Bank Kustodian

Maks. 0,25% p.a

## Bank Kustodian

Deutsche Bank AG Jakarta

## Tolok Ukur

IHSG

## Kode ISIN

IDN000105301

## Nomor Rekening

008-2982-009

RD ALLIANZ ALPHA SECTOR ROTATION A

Untuk informasi lebih lanjut, harap mengacu pada

Prospektus Reksa Dana

## Profil Manajer Investasi

PT. Allianz Global Investors Asset Management Indonesia (AllianzGI AM) adalah Manajer Investasi yang telah terdaftar dan diawasi oleh Otoritas Jasa Keuangan (OJK), dengan nomer izin KEP.01/BL/MI/2007. AllianzGI AM merupakan anak Perusahaan dari Allianz Global Investors, salah satu Manajer Investasi Terkemuka di Dunia. Saat ini AllianzGI AM memiliki total dana kelolaan mencapai lebih dari Rp 9,39 triliun (per 28 November 2025) yang terdiri dari Reksa Dana dan Kontrak Pengelolaan Dana Nasabah.

## Tujuan Investasi

Memberikan tingkat pengembalian yang optimal melalui strategi investasi yang mampu memanfaatkan sektor-sektor unggulan pada setiap siklus pasar (market cycle) di Pasar Modal Indonesia dengan tetap mengutamakan pengendalian tingkat risiko.

## Kebijakan Investasi

Saham	80% - 100%
Kas dan/atau Pasar Uang	0% - 20%

## % Alokasi Sektor

Energi	8.74%
Barang Baku	12.73%
Perindustrian	8.33%
Brg. Kons. Prim.	14.17%
Brg. Kons. Non-Prim.	4.41%
Kesehatan	5.57%
Keuangan	28.75%
Properti & Real Estat	4.36%
Teknologi	1.07%
Infrastruktur	8.57%
Transportasi & Logistik	3.29%

## Risiko Investasi

1. Risiko Perubahan Kondisi Ekonomi & Politik
2. Risiko dari Penurunan Nilai Unit Penyertaan
3. Risiko Likuiditas
4. Risiko Perubahan Peraturan
5. Risiko Pembubaran dan Likuidasi
6. Risiko Konsentrasi Portofolio Efek

## Kinerja Reksa Dana (%)

Periode	1 Bulan	3 Bulan	6 Bulan	1 Tahun	3 Tahun	5 Tahun	YTD	S.P.*
Allianz ASR Kelas A	-0.76%	5.18%	5.62%	-1.00%	-5.44%	4.53%	1.85%	50.65%
Tolok Ukur	4.22%	8.66%	18.57%	19.60%	20.16%	51.61%	20.18%	176.97%

\*Sejak Peluncuran

Kinerja Bulanan Tertinggi	Nov-20	10.28%
Kinerja Bulanan Terendah	Feb-25	-13.58%

## % Alokasi Aset

Saham	96.84%
Kas dan/atau Pasar Uang	3.16%

## Penempatan Teratas (Alfabetis)

No	Jenis	Kode Efek	Komposisi (%)	Sektor
1	Saham	AMRT	2.59	Brg. Kons. Prim.
2	Saham	ASII	5.23	Perindustrian
3	Saham	BBCA	9.59	Keuangan
4	Saham	BBNI	2.94	Keuangan
5	Saham	BBRI	7.95	Keuangan
6	Saham	BMRI	5.53	Keuangan
7	Saham	BRMS	3.37	Barang Baku
8	Saham	KLBF	2.89	Kesehatan
9	Saham	TLKM	5.03	Infrastruktur
10	Saham	UNTR	2.84	Perindustrian

## Klasifikasi Risiko

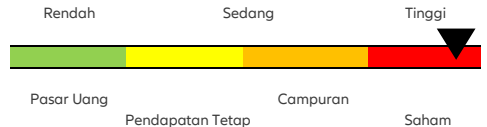

## Keterangan Risiko

**Rendah:** Reksa dana ini memiliki pergerakan yang relatif stabil dengan potensi pertumbuhan terbatas. **Sedang:** Reksa dana ini memiliki pergerakan rendah hingga sedang dengan potensi pertumbuhan sedang. **Tinggi:** Reksa dana ini memiliki pergerakan relatif fluktuatif dengan potensi hasil relatif tinggi.

## Kinerja Sejak Diluncurkan

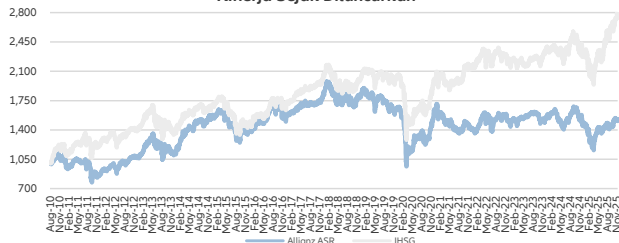

## Kinerja Bulanan dalam 5 Tahun Terakhir

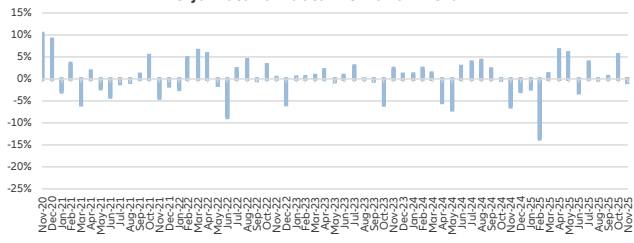

## Profil Bank Kustodian

Deutsche Bank AG, Jakarta ("DB") adalah cabang dari Deutsche Bank AG, institusi perbankan yang berkedudukan di Jerman. DB telah mendapat persetujuan OJK sebagai Bank Kustodian berdasarkan SK BAPEPAM No. Kep 07/PM/1994 tanggal 19 Januari 1994. Oleh karena itu DB telah berizin dan diawasi oleh OJK.

INVESTASI MELALUI REKSA DANA MENGANDUNG RISIKO. SEBELUM MEMUTUSKAN BERINVESTASI, CALON INVESTOR WAJIB MEMBACA DAN MEMAHAMI PROSPEKTUS. KINERJA MASA LALU TIDAK MENJAMIN/ MENCERMINKAN INDIKASI KINERJA DI MASA YANG AKAN DATANG.

OJK TIDAK MEMBERIKAN PERNYATAAN MENYETUJUI ATAU TIDAK MENYETUJUI EFEK INI, TIDAK JUGA MENYATAKAN KEBENARAN ATAU KECUKUPAN ISI PROSPEKTUS REKSA DANA INI. SETIAP PERNYATAAN YANG BERTENTANGAN DENGAN HAL-HAL TERSEBUT ADALAH PERBUATAN MELANGGAR HUKUM.

Reksa dana merupakan produk Pasar Modal dan bukan produk yang diterbitkan oleh Agen Penjual/Perbankan. Agen Penjual Efek Reksa Dana tidak bertanggung jawab atas tuntutan dan risiko pengelolaan portofolio reksa dana yang dilakukan oleh Manajer Investasi. Ringkasan informasi produk ini tidak menggantikan Prospektus Reksa Dana dan disiapkan oleh PT Allianz Global Investors Asset Management Indonesia hanya untuk kebutuhan informasi dan bukan merupakan suatu bentuk penawaran untuk membeli atau permintaan untuk menjual. Seluruh informasi yang terkandung pada dokumen ini disajikan dengan benar. Apabila perlu, investor disarankan untuk meminta pendapat profesional sebelum mengambil keputusan berinvestasi. Kinerja masa lalu tidak serta-merta menjadi petunjuk untuk kinerja di masa mendatang, dan bukan juga merupakan perkiraan yang dibuat untuk memberikan indikasi mengenai kinerja atau kecenderungannya di masa mendatang.

PT Allianz Global Investors Asset Management Indonesia selaku Manajer Investasi berizin dan diawasi oleh OJK.

## PT. Allianz Global Investors Asset Management Indonesia

World Trade Centre (WTC) 3 Building, 14th Floor, Jl. Jenderal Sudirman Kav. 29-31, Jakarta 12920, Indonesia | Telp: +6221-39525050

