

## Reksa Dana Dana Premier Periode November 2024

## Reksa Dana Pendapatan Tetap

Tanggal Efektif : 22 Maret 2007  
 Surat Pernyataan Efektif : S-1302/BL/2007  
 Tanggal Peluncuran : 23 Maret 2007  
 Mata Uang : Rupiah  
 Harga Unit (NAB per Unit) : Rp 3.684,44  
 Total Nilai Aktiva Bersih : Rp. 6 Miliar  
 Minimum Investasi Awal : Rp 250.000  
 Jumlah Unit Yang Ditawarkan : 3 miliar unit  
 Periode Penilaian : Harian  
 Biaya Pembelian : Maks. 1,00 %  
 Biaya Penjualan Kembali : Maks. 2,00 %  
 Biaya Pengalihan : Maks. 0,5 %  
 Biaya Manajemen : 1 % per tahun dari NAB  
 Bank Kustodian : Standard Chartered Bank  
 Biaya Kustodian : 0,14% per tahun dari NAB  
 Kode ISIN : -  
 Risiko-Risiko Utama :

- Risiko berkurangnya nilai unit penyertaan
- Risiko likuiditas
- Risiko tingkat suku bunga
- Risiko perubahan peraturan
- Risiko transaksi melalui media elektronik
- Risiko pertanggungjanaan harta/kekayaan Reksa dana
- Risiko wanprestasi
- Risiko perubahan kondisi ekonomi dan politik di dalam ataupun luar negeri

### PROFIL MANAJER INVESTASI

PT Equity Sekuritas Indonesia (ESI), berdiri pada tahun 1991. ESI merupakan Pelopor dalam pembentukan Reksa Dana pertama di Indonesia, baik Reksa Dana tertutup yang dibentuk tahun 1995 dan Reksa Dana Terbuka berbentuk KIK yang dibentuk tahun 1996. Saat ini ESI mengelola berbagai Reksa Dana baik yang berjenis Pendapatan Tetap maupun Campuran.

### TUJUAN INVESTASI

Reksa Dana Dana Pasti bertujuan untuk memperoleh imbal hasil yang optimal baik dalam jangka pendek maupun jangka panjang, dengan pengelolaan portofolio secara aktif diinvestasikan pada Efek di Pasar Modal maupun Pasar Uang.

### Manfaat Produk Reksa Dana

1. Investasi awal yang relatif kecil
2. Unit penyertaan yang mudah dijual kembali
3. Diversifikasi portofolio investasi

### 10 Kepemilikan Efek/Portofolio Investasi Terbesar

1. Mandiri Tunas Finance
2. Wijaya Karya
3. Waskita Karya
4. Medco Energi
5. Pelindo IV

### Kebijakan Investasi

Obligasi 85%  
 Pasar Uang 15%

### %Portofolio Reksa Dana

Obligasi 76,04%  
 Pasar Uang 23,96%

### Kinerja Reksa Dana

Kinerja	YTD	1 Bulan	3 Bulan	6 Bulan	1 Tahun	3 Tahun	5 Tahun	Sejak Peluncuran
Dana Premier	3.63%	0.40%	1.17%	2.25%	3.88%	14.25%	31.78%	268.44%
Benchmark	4.48%	0.40%	1.20%	2.45%	4.88%	12.57%	18.88%	85.19%

Kinerja Bulan Tertinggi	May-09	4.50%
Kinerja Bulan Terendah	Jun-13	-2.66%

Klasifikasi Risiko : Risiko Sedang

Keterangan Risiko : Risiko berusaha dikurangi dengan berinvestasi pada portofolio yang terdiversifikasi, meski tidak menghilangkan seluruh risiko

### Keterangan :

Dana Premier sejak peluncuran telah membukukan kenaikan sebesar 268,44%. Secara bulanan Dana Premier naik 0,40% dan secara tahunan 3,88%. Adapun tolok ukur dari kinerja Dana Premier adalah menggunakan suku bunga Bank Indonesia.

### Kinerja Portofolio Investasi Reksa Dana Sejak Diluncurkan

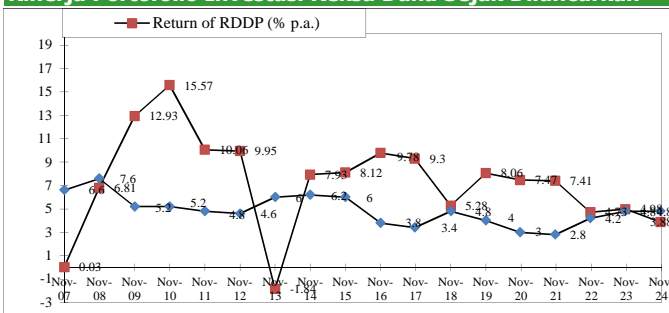

### Kinerja Bulanan dalam 5 Tahun terakhir



Standard Chartered Bank memperoleh izin pembukaan kantor cabang di Jakarta pada tanggal 1 Oktober 1968 dan juga telah memiliki perseujuan sebagai Bank Kusodian di bidang Pasar Modal berdasarkan Surat Keputusan Ketua Badan Pengawas Pasar Modal No. Kep-35/PM.WK/1991 tanggal 26 Juni 1991 dan oleh karenanya terdaftar dan diawasi oleh Otoritas Jasa Keuangan.

Surat konfirmasi pembelian reksa dana, penjualan kembali reksa dana, dan pengalihan reksa dana merupakan bukti hukum yang sah atas kepemilikan reksa dana yang diterbitkan dan dikirimkan oleh Bank Kustodian.

Informasi terkait Reksa Dana Dana Premier dapat di akses di WWW. ESI-ON.COM

### Disclaimer :

Investasi melalui reksa dana mengandung risiko. Sebelum memutuskan berinvestasi, calon investor wajib membaca dan memahami prospektus. Kinerja masa lalu tidak menjamin/mencerminkan indikasi kinerja di masa yang akan datang. Otoritas Jasa Keuangan tidak memberikan pernyataan menyetujui atau tidak menyetujui efek ini, tidak juga menyatakan kebenaran atau kecukupan isi prospektus reksa dana ini. Setiap pernyataan yang bertentangan dengan hal-hal tersebut adalah perbuatan melanggar hukum. Reksa dana merupakan produk Pasar Modal dan bukan produk yang diterbitkan oleh Agen Penjual/Perbankan. Agen Penjual Efek Reksa Dana tidak bertanggung jawab atas tuntutan dan risiko pengelolaan portofolio reksa dana yang dilakukan oleh Manajer Investasi. Ringkasan informasi produk ini tidak menggantikan Prospektus Reksa Dana dan disiapkan oleh PT. Equity Sekuritas Indonesia hanya untuk kebutuhan informasi dan bukan merupakan suatu bentuk penawaran untuk membeli atau permintaan untuk menjual. Seluruh informasi yang terkandung pada dokumen ini disajikan dengan benar. Apabila perlu, investor disarankan untuk meminta pendapat profesional sebelum mengambil keputusan berinvestasi. Kinerja masa lalu tidak serta merta menjadi petunjuk untuk kinerja di masa mendatang, dan bukan juga merupakan perkiraan yang dibuat untuk memberikan indikasi mengenai kinerja atau kecenderungannya di masa mendatang.

(Untuk Informasi lebih lanjut dapat menghubungi Marketing Departemen PT Equity Sekuritas Indonesia, Wisma Hayam Wuruk Lt.12, Jl. Hayam Wuruk 8 Jakarta 10120. Telp. 021-80632800, fax. 021-3840041)